

Legende:
R=Raum
L=Lagerraum

0 = Raumeinheit / Fläche

Zahl unter der Raumnummer Raumgröße in qm

3 = ca. 184qm

4 = ca. 210qm

1 = ca. 192 qm

2 = ca. 221qm

Arztpraxis
s. gesonderten Plan

Arztpraxis
s. gesonderten
Plan

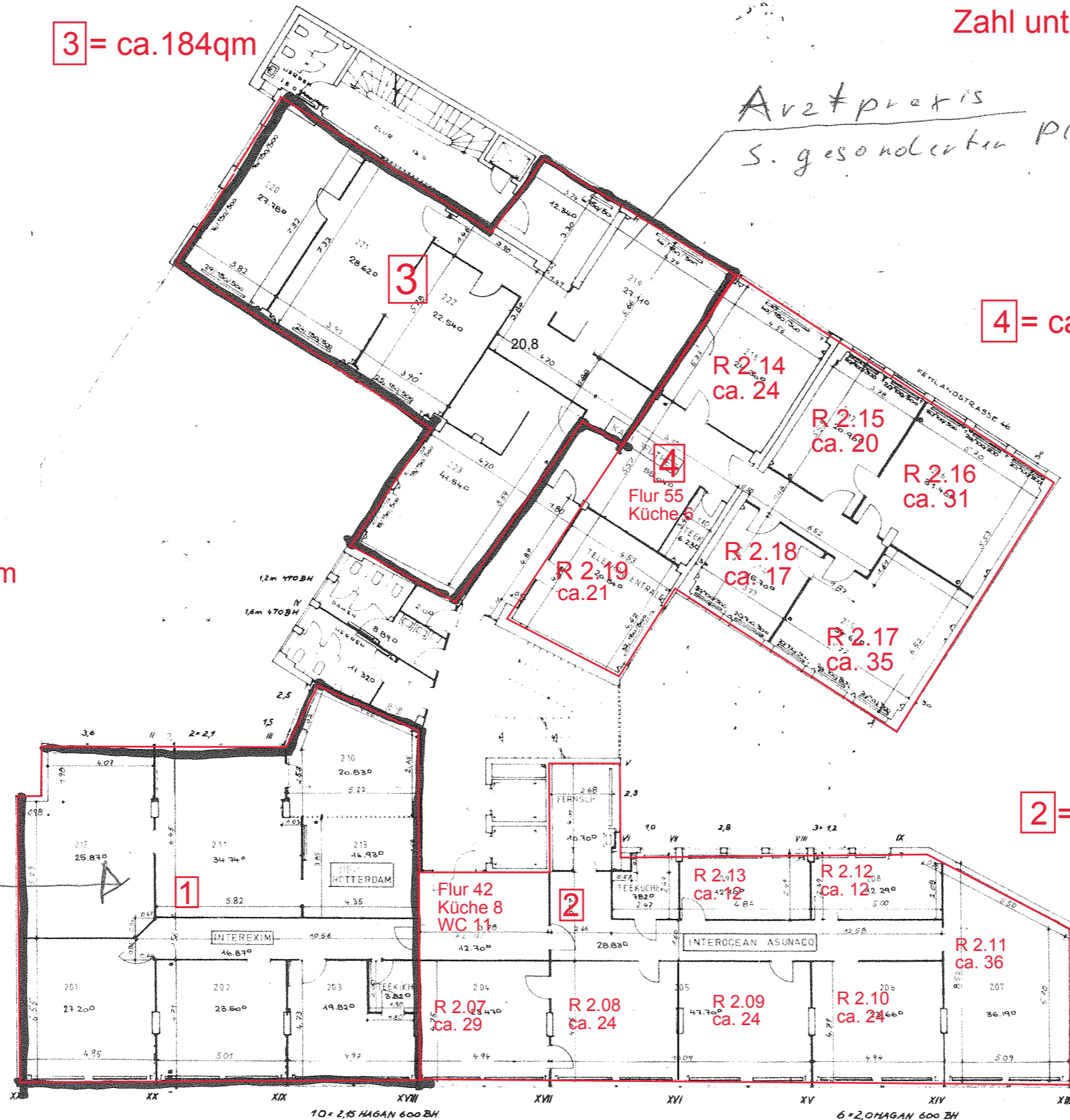

Eingang
COLONIA
15.01.1987
BAUABTEILUNG

NATIONALHAUS HAMBURG
COLONNADEN / FEHLANDSTRASSE

GRUNDRISS 2. OBERGESCHOSS
M 1:200 BL 4

MIETER: MÜNCHMEYER EXPORT GMBH
AB 1372 EILTHAUS + PARTNER
BEMERKUNGEN
ERGÄNZT:

BESTANDSZEICHNUNG FEHLANDSTR. 46

HAMBURG, OKTOBER 1960

DER ARCHITEKT ERGÄNZT IM JANUAR

GEÄNDERT
8.10.1968

GEÄNDERT
8.10.1968

HAMBURG IM JANUAR 1959

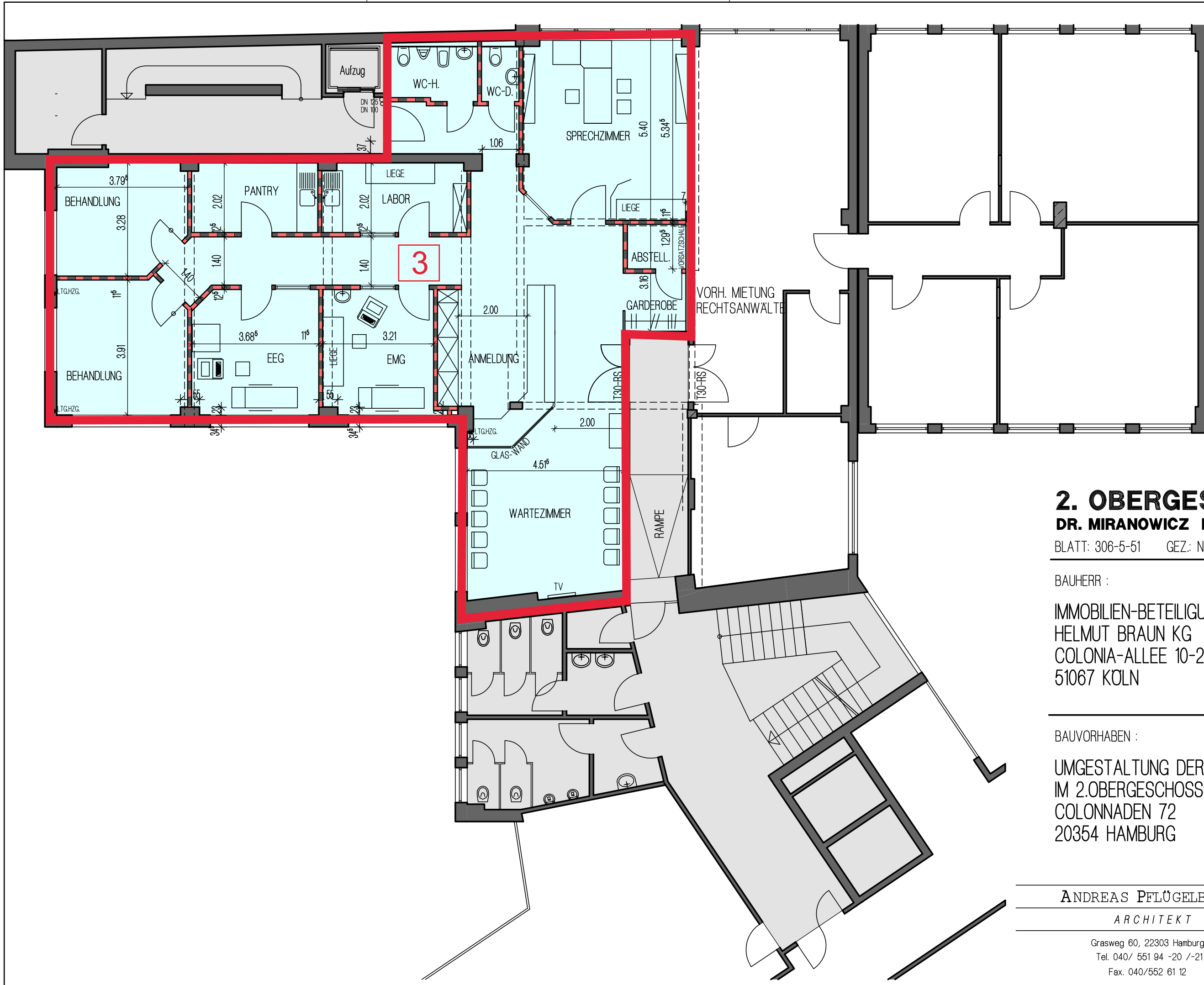

2. OBERGESCHOSS
DR. MIRANOWICZ Index 4 M 1:100

BLATT: 306-5-51 GEZ.: NG DATUM: 14.09.07

BAUHERR :

IMMOBILIEN-BETEILIGUNGSGESELLSCHAFT
 HELMUT BRAUN KG
 COLONIA-ALLEE 10-20
 51067 KÖLN

BAUVORHABEN :

UMGESTALTUNG DER MIETUNG
 IM 2.OBERGESCHOSS
 COLONNADEN 72
 20354 HAMBURG

ANDREAS PFLÜGELBAUER
 ARCHITEKT

Grasweg 60, 22303 Hamburg
 Tel. 040/ 551 94 -20 /-21
 Fax. 040/552 61 12

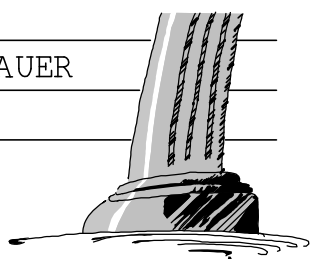

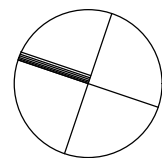

- Neue GK-Decke ca. 2.61 m
- Decke im Lüftungsbereich ca. 2.47 m

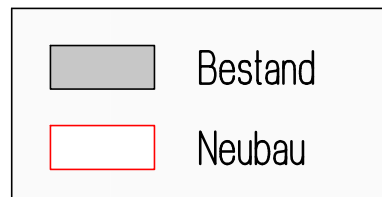
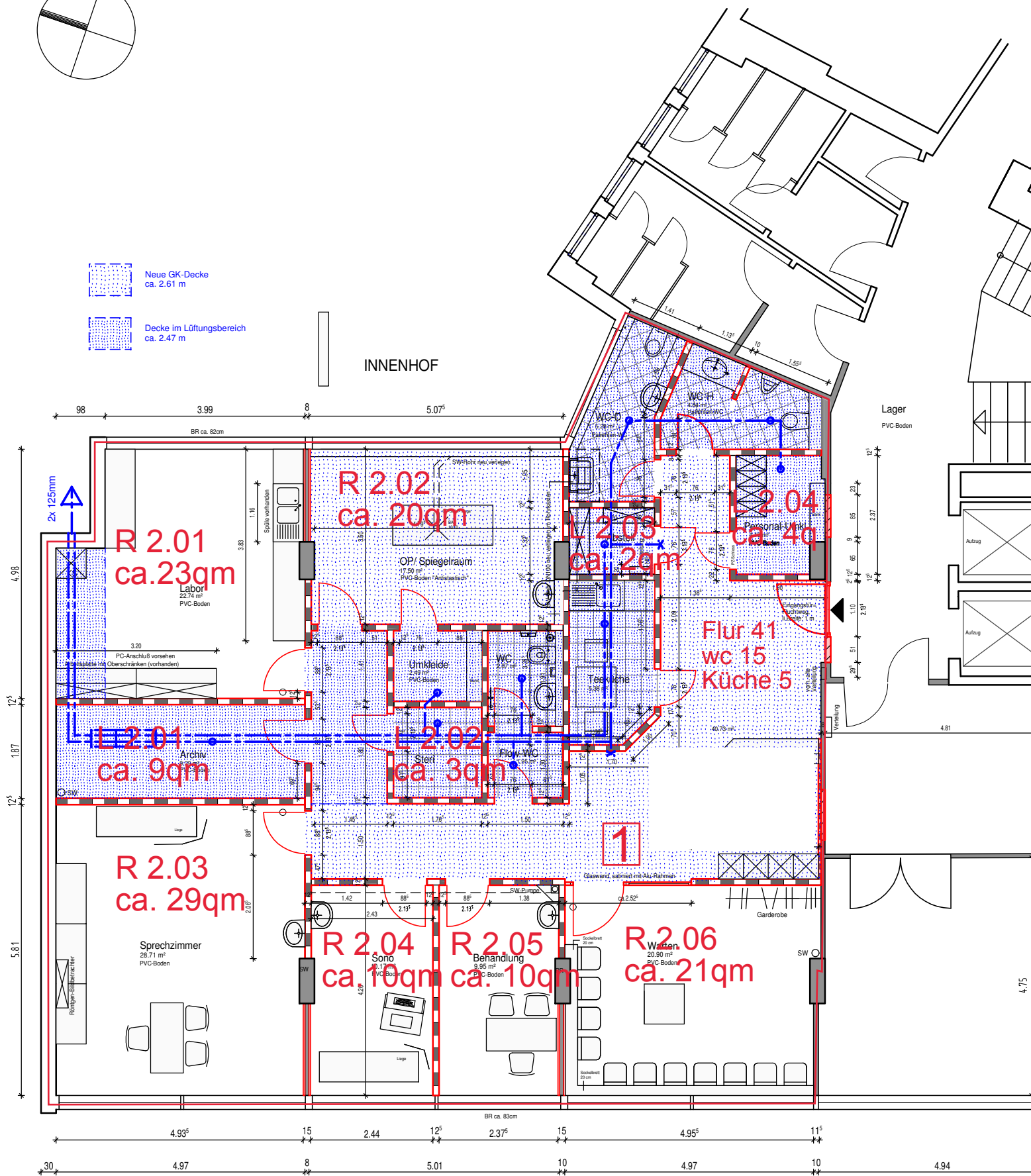

INDEX	ART DER ÄNDERUNG	DATUM	GEZEICHNET	GEPRÜFT
A	Lage Waschbecken, H-WC	28.07.08		

AUSFÜHRUNGSPLANUNG

A
INDEX

BAUHERR :
IMMOBILIEN-BETEILIGUNGSGESELLSCHAFT HELMUT BRAUN KG
AXA MERKENS FOND GMBH
COLONIA-ALLEE 10-20
51067 KÖLN

BAUVORHABEN :
UMBAU DER MIETUNG "UROLOGIE-PRAXIS"
COLONNADEN 72
20534 HAMBURG

2. OBERGESCHOSS

ANDREAS PFLÜGELBAUER
ARCHITEKT
Grasweg 60, 22303 Hamburg
Tel. 040/551 94 20-21 Fax. 040/552 61 12
Email: info@pfluegelbauer.de

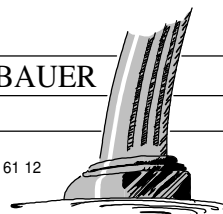

MASZTAB :	1 : 50
PROJ.NR.:	379
BLATT :	32
GEZ.:	GO
DATUM :	15.07.2008